

SITUACIÓN DEFICIENCIAS DETERMINADAS

PREVIO

DURANTE

POSTERIOR

DEPARTAMENTO:	SANTA ROSA	MUNICIPIO:	BARBERENA
NOMBRE DEL ESTABLECIMIENTO:	EORM	DIRECCIÓN DEL ESTABLECIMIENTO:	ALDEA EL QUEBRACHO
CÓDIGO DEL ESTABLECIMIENTO:	06-02-0051-43	FECHA:	03 DE ABRIL DE 2024



Foto 1: Lamina dañada de la parte baja izquierda de la escuela



Foto 2: Banqueta del lado de atrás de la parte alta de la escuela destruida



Foto 3: Lamina de la parte baja lado derecho en mal estado



Foto 4: Banqueta del lado alto de la escuela destruida



Foto 5: corredor de la parte alta de la escuela esta gretado y muy alto.



Foto 6: corredor de la escuela de la parte alta se encuentra separado por grietas del lado de la pared.

Observación: Si es necesario se pueden agregar hojas más finales y actualizar el número de hojas.

 Firma y sello del Presidente de la Junta Escolar		 Firma y Sello Director Centro Educativo Público	
---	---	--	---

SITUACIÓN DEFICIENCIAS DETERMINADAS

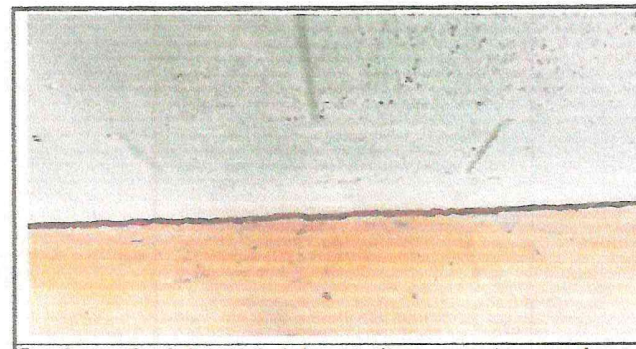
PREVIO

DURANTE

POSTERIOR

DEPARTAMENTO:	Sanata Rosa	MUNICIPIO:	Barberena
NOMBRE DEL ESTABLECIMIENTO:	EORM	DIRECCIÓN DEL ESTABLECIMIENTO:	Aldea El Quebracho
CÓDIGO DEL ESTABLECIMIENTO:	06-02-0051-43	FECHA:	3/04/2024



Foto 1: seguimiento del muro perimetral para evitar riesgo para los niños.



Foto 2: cubrir el muro perimetral por zona muy boscosa .



Foto 3: area desolada para bcontinuar el muro perietral.



Foto 4:



Foto 5:



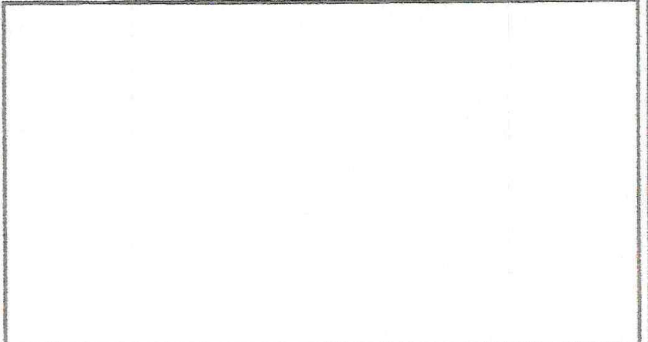

Foto 6:

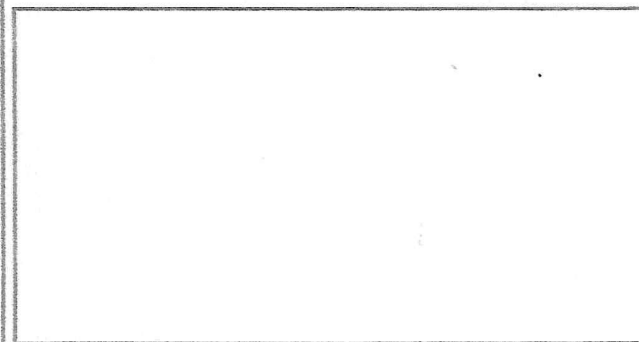
Observación: Si es necesario se pueden agregar hojas adicionales y actualizar el número de hojas.

Firma y sello del Presidente de la **JUNTA ESCOLAR E.O.R.M. EL QUEBRACHO** BARBERENA, SANTA ROSA

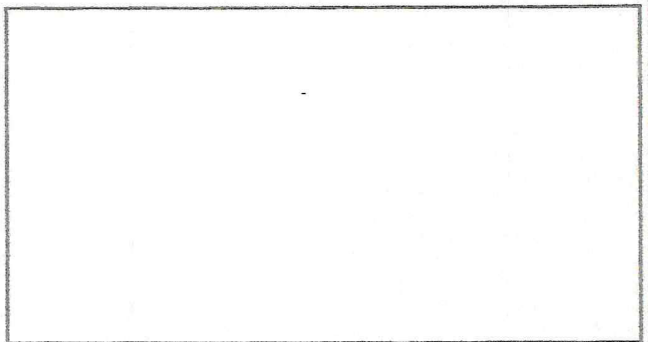
Firma y Sello Director Centro Educativo Público **ESCUELA OFICIAL RURAL MIXTA ALDEA EL QUEBRACHO DIRECCION 06-02-0051-43 BARBERENA, SANTA ROSA**

SITUACIÓN DEFICIENCIAS DETERMINADAS

PREVIO

DURANTE

POSTERIOR

DEPARTAMENTO:	Santa Rosa	MUNICIPIO:	Barberena
NOMBRE DEL ESTABLECIMIENTO:	Escuela Oficial Rural Mixta	DIRECCIÓN DEL ESTABLECIMIENTO:	Aldea El Quebracho
CÓDIGO DEL ESTABLECIMIENTO:	06-02-0051-43	FECHA:	08 de julio de 2024



Foto 1:



Foto 2:



Foto 3:



Foto 4:



Foto 5:



Foto 6:

Observación: Si es necesario se pueden agregar hojas adicionales y actualizar el número de hojas.

[Firma]
Firma y sello del Presidente de la O.P.



[Firma]
Firma y Sello Director Centro Educativo Público

